MUNICIPALIDAD DE OLAVARRÍA

Subsecretaria de Obras y Servicios Públicos

Obra: **"Construcción de piletón en Balneario de Colonia San Miguel"**

Ubicación: Colonia San Miguel - Partido de Olavarría.

MEMORIA DESCRIPTIVA

El presente llamado tiene por objeto proceder a la contratación para la provisión de la mano de obra y materiales necesarios, para la **Construcción de piletón en Balneario de Colonia San Miguel** en el partido de Olavarría. El lugar de emplazamiento será en las inmediaciones del buffet, sobre un sector de la plataforma existente dentro del cauce

La tarea por realizar consiste fundamentalmente en una estructura de hormigón armado, en una superficie de 15.20 m por 24.20 m, formada por pilotines, columnas, vigas de fundación, muros y un nuevo piso de hormigón sobre el existente. Asimismo se realizaran veredas, adecuación de terreno, parquización aledaño a las veredas, desagües, y toda las tareas necesarias para un funcionamiento adecuado como piletón

Se deberá tener especial cuidado en realizar las tareas tomando todas las precauciones a fin de entorpecer mínimamente el uso habitual del predio durante el desarrollo de las obras

La Empresa deberá tener en cuenta que se exigirá una correcta señalización diurna y nocturna de los lugares de trabajo.

La Subsecretaría de Obras y Servicios Públicos tendrá a su cargo la inspección de la obra.

El oferente debe efectuar “in situ” una completa revisión de las obras existentes de manera que la propuesta sea hecha sobre la base de sus propios medios de información. Por lo tanto, en caso de serle adjudicada la obra, no se reconoce diferencia alguna por supuestas discrepancias en lo que a las condiciones de realización se refiere.

Durante el desarrollo de las tareas mantendrá ordenadamente los materiales y herramientas en uso y al finalizar las obras se deja todo en correctas condiciones de higiene.

El contratista debe proveer herramientas y equipos necesarios para ejecutar en forma correcta las tareas asignadas por la presente licitación.

El sistema de contratación es el de **Ajuste Alzado**, siendo el presupuesto oficial de **$ 19.000.000,00** (Pesos: Diecinueve millones).

El plazo total acordado de las obras es de **ciento veinte** días corridos a contar desde la iniciación de estas.

La propuesta se presentará en sobres cerrados en la Dirección de Licitaciones, el día … de ……. de 2022 a las 8.00 horas.

Ubicación de la obra:

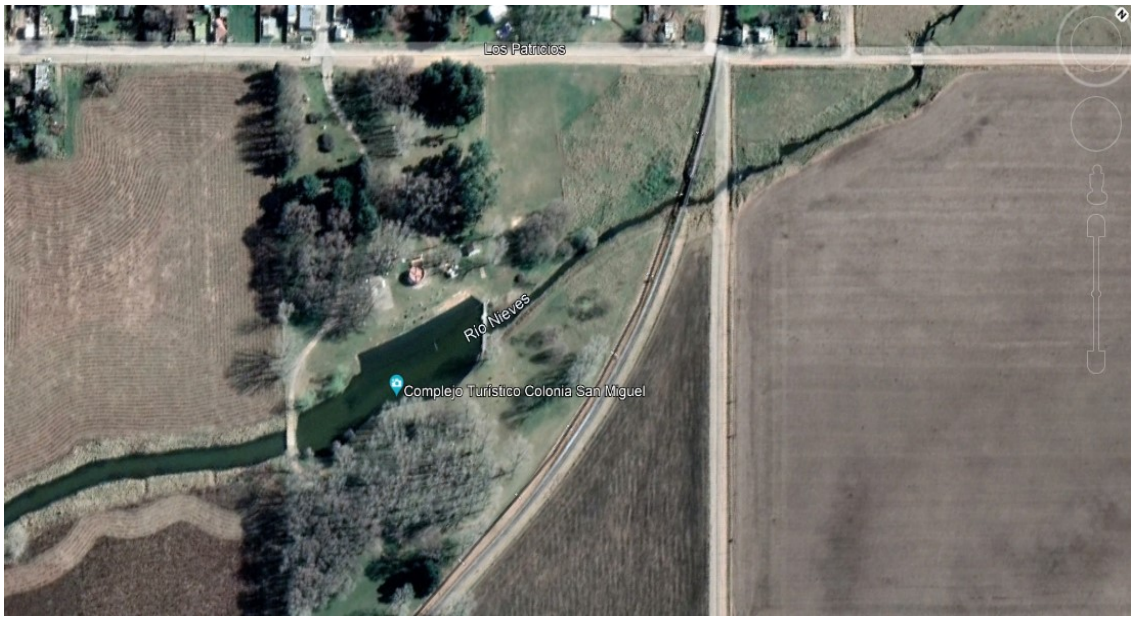

Listado de planos que conforman el presente pliego:

Plano de Planta L1
Plano de Replanteo L2
Plano de Juntas de Dilatación L3
Plano de Desagües L4
Plano de Corte Esquemático L5
Plano de Solados Atérmicos L6
Plano de Estructura: Pilotines y Columnas en Muro L7
Plano de Estructura: Vigas de Fundación L8
Plano de Estructura: Losa de Piso L9
Plano de Estructura: Muros L10
Plano de Estructura: Losa de Veredas Perimetrales+1.30 L11